SilverCloud YE910

Electric lock / Електрическа брава / Elektroschloss
Cerradura eléctrica / Serrure électrique
Elektromos zár / Zamek elektryczny
Serratura elettrica / Elektrisch slot / Yala electromagnetica

EN	User manual	2
BG	Ръководство за употреба	4
DE	Benutzerhandbuch	6
ES	Manual de usuario	8
FR	Manuel utilisateur	10
HU	Használati utasítás	12
IT	Manuale utente	14
NL	Handleiding	16
PL	Instrukcja obsługi	18
RO	Manual de utilizare	20

FUNCTIONS:

- It supports electrical control or hand operation.
- It is compatible with door phones or access control systems.

INSTALLATION

- Use the included screws to install the lock body, cylinder and door holder. Leave at least 5 mm distance between the lock body and the door holder.
- Using the included accessories, install the cylinder on the outer side of the door. The axis of the cylinder must pass through the door up to the special hole in the lock body. To open the lock, a short turn of the key in the cylinder is enough.
- The spring can be adjusted according to the weight of the door by adjusting the hexagonal nut. Adjust the hexagonal nut with a spanner no. 12 if the lock cannot close.
- The deadbolts could change direction according to the opening direction of the door (left or right)
- Use 7 - 12 d.c. voltage and a power higher than 12 W to power the electric lock. By pushing the button, the electric lock unlocks after 1 second.

NOTES:
- The maximum continuous power supply of the lock must not exceed 8 seconds.
- For safety and long usage, please use solid lubricant for the cylinder

EXAMPLE OF INSTALLATION

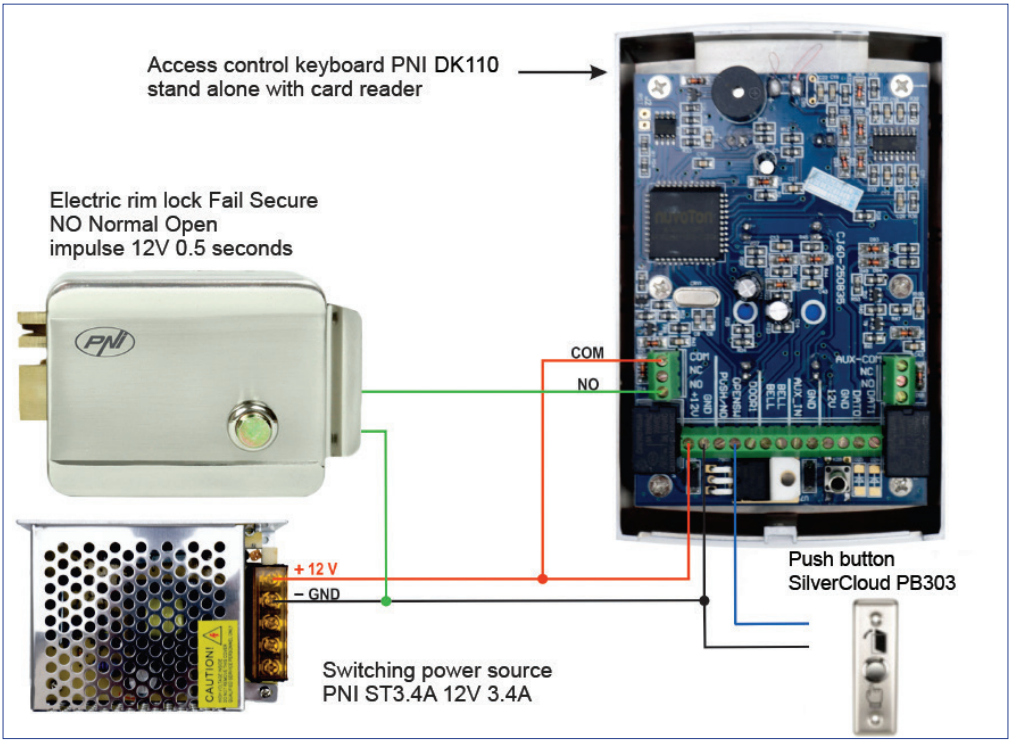

Warning: For the lock installation, call specialized personnel only.

RECOMMENDED COPPER WIRE:

Section mm^2	Diameter Ø	Length m
0,30	0,6	8
0,5	0,8	15
1	1,2	25
1,5	1,4	40
2,5	1,8	60

TECHNICAL DETAILS:

Body material	Stainless steel
Cylinder and latch material	Brass
Working voltage (only impulse)	0,5 - 3s at 7 - 12 V d.c. / 2 - 3.5A
Lifespan	At least 200.000 openings
Recommended door thickness	35 - 50 mm
Included keys	Yes, 5 pcs.
Dimensions	125 x 98 x 39 mm
Working temperature	-26°C ~ +80°C

ФУНКЦИИ:

- Поддържа електрическо управление или ръчно управление.
- Съвместим е с домофони или системи за контрол на достъпа.

ИНСТАЛАЦИЯ

- Използвайте включените винтове, за да монтирате корпуса на ключалката, цилиндъра и държача на вратата. Оставете поне 5 мм разстояние между корпуса на ключалката и държача на вратата.
- Използвайки включените аксесоари, монтирайте цилиндъра от външната страна на вратата. Оста на цилиндъра трябва да мине през вратата до специалния отвор в тялото на ключалката. За да отворите ключалката, е достатъчно кратко завъртане на ключа в цилиндъра.
- Пружината може да се регулира според теглото на вратата чрез регулиране на шестоъгълната гайка. Регулирайте шестоъгълната гайка с гаечен ключ №. 12, ако ключалката не може да се затвори.
- Фиксаторите могат да променят посоката си в зависимост от посоката на отваряне на вратата (наляво или надясно)
- Използвайте 7-12 DC. напрежение и мощност по -висока от 12 W за захранване на електрическата брава. Чрез натискане на бутона електрическата ключалка се отключва след 1 секунда.

Бележки:
- Максималното непрекъснато захранване на ключалката не трябва да надвишава 8 секунди.
- За безопасност и продължителна употреба, моля, използвайте твърда смазка за цилиндъра.

EXAMPLE OF INSTALLATION

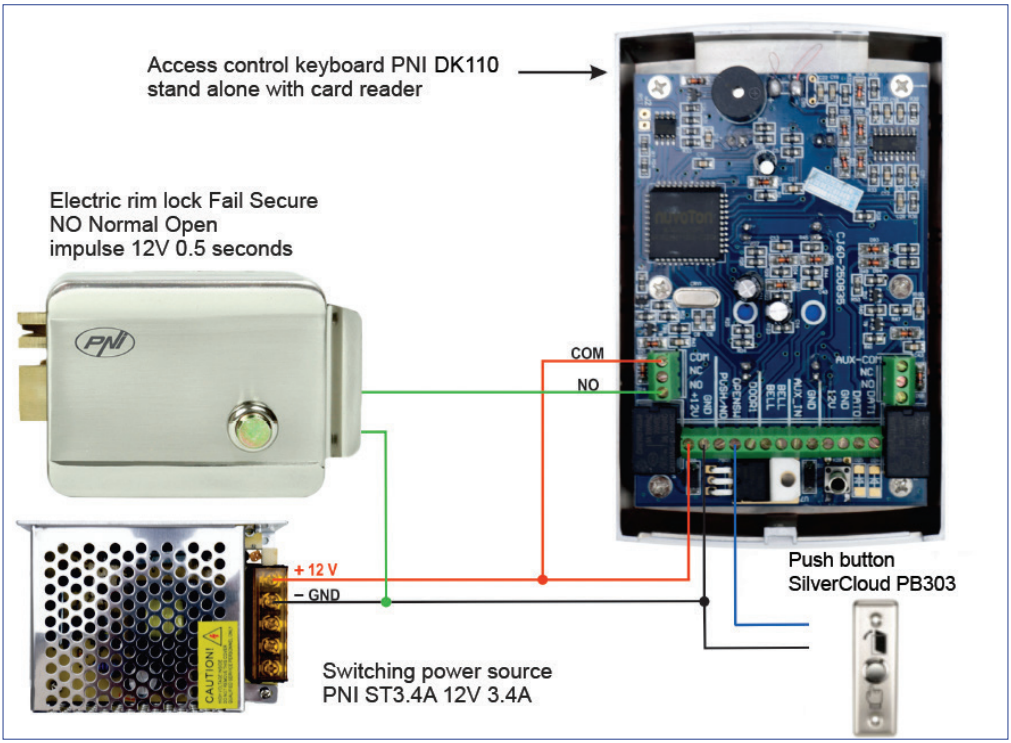

Внимание: За монтаж на брава, обадете се само на специализиран персонал.

ПРЕПОРЪЧИТЕЛНО МЕДЕН ЖИЛ :

Раздел mm²	**Диаметър Ø**	**Дължина m**
0,30	0,6	8
0,5	0,8	15
1	1,2	25
1,5	1,4	40
2,5	1,8	60

ТЕХНИЧЕСКИ ПОДРОБНОСТИ:

Материал на корпуса	Неръждаема стомана
Материал на цилиндъра и ключалката	Месинг
Работно напрежение (само импулс)	0,5 - 3s при 7 - 12 V постоянен ток / 2 - 3.5A
Продължителност на живота	поне 200 000 отвора
Препоръчителна дебелина на вратата	35 - 50 мм
Включени ключове	Да, 5 бр.
Размери	125 x 98 x 39 mm
Работна температура	-26°C ~ +80°C

FUNKTIONEN:

- Die Anlage kann sowohl elektrisch als auch manuell betrieben werden.
- Kompatible mit Sprechanlagensystemen oder mit Zugangskontrollsystemen

EINBAU:

- Verwenden Sie die Schrauben aus dem Paket, um das Schloss einzubauen, die Nabe und der Türhalter auf der Türkante oder auf dem Türrahmen. Einbau der Anlage 5 mm zwischen Schloss und Türhalter.
- Die Nabe wird auf der externen Seite der Tür eingebaut (gegenüber dem Schloss) mit dem Zubehör aus dem Paket. Die Lamelle der Nabe muss durch die Tür gehen bis zum Sonderspalt im Schloss. Um das Schloss zu öffnen, reicht es, wenn Sie den Schlüssel kurz in der Nabe drehen.
- Der Bogen kann abhängig vom Türgewicht und Leistung des Stoßdämpfers durch Anpassung der hexagonalen Schraube angepasst werden.
- Der Riegel kann laut Öffnungsrichtung der Tür gedreht werden, (nach innen oder nach draußen)
- Das Schloss öffnet sich mit einem elektrischen Impuls. Bestellen Sie das Schloss mit einem Kreis NO (Normal geöffnet) mit Impuls 7-12 V d.c. und Leistung > 12W, für 0.5 - 3 Sekunde. Wenn Sie den Knopf des Schlosses drücken, entsperrt sich das Schloss in höchstens eine Sekunde.

HINWEIS:

- Die höchste elektrische kontinuierliche Versorgungszeit für die Entsperrung des Schlosses sollte 3 Sekunden nicht überschreiten. Das Schloss hängt nicht vom Polarität aus.
- Für eine längere Lebensdauer der Anlage, verwenden Sie für die Nabe einen Pulverschmierstoff

BEISPIEL EINBAU SCHEMATA:

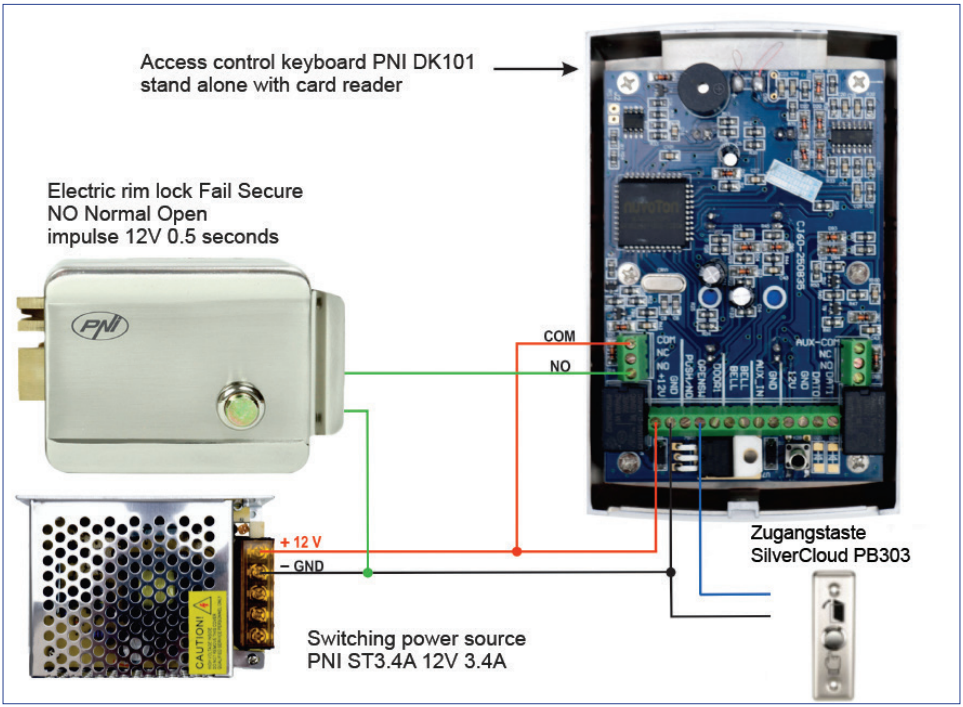

Hinweis: Für den Einbau des Schlosses kontaktieren Sie einen Fachdienst. Die Beispiele im Handbuch können variieren, weil auf dem Markt verschiedene Modelle und Unterbauten existieren.

EMPFOHLENES KUPFERKABEL:

Sektion mm²	Durchmesser Ø	Länge m
0,30	0,6	8
0,5	0,8	15
1	1,2	25
1,5	1,4	40
2,5	1,8	60

TECHNISCHE DETAILS:

Material Schloss	Rostfreier Stahl
Material Nabe und Riegel	Messing
Versorgung (Impuls Typ)	0,5 - 3s la 7 - 12 V DC / 2 - 3.5A
Lebensdauer	Mindestens 200.000 Öffnungen
Empfohlene Dicke Tür	35 - 50 mm
Schlüssel	Ja, 5 Stück
Dimensionen	125 x 98 x 39 mm
Betriebstemperatur	-26°C ~ +80°C

FUNCIONES:

- Puede ser puesta en funcionamiento tanto eléctricamente, como manualmente.
- Es compatible con sistemas de intercomunicación o sistemas de control acceso.

INSTALACIÓN:

- Use los tornillos que encontrara en el paquete para instalar el cuerpo de la cerradura de seguridad, el bombín y el tope en el borde de la puerta o en el cerco de la puerta. Se recomienda a que tras el montaje quede una distancia de 5 mm entre el cuerpo de la cerradura y el tope.
- El cilindro debe montarse en el exterior de la puerta (opuesto a la cerradura) con los accesorios incluidos. El eje del cilindro debe pasar a través de la puerta a la ranura especial en el cuerpo de la cerradura. Para abrir la cerradura, es suficiente con un breve giro de la llave en el cilindro.
- El resorte se puede ajustar según el peso de la puerta y la fuerza del amortiguador con la ayuda del tornillo hexagonal.
- La lengua puede ser regulada según la dirección de apertura de la puerta.
- Conectar el dispositivo a una fuente de 7-12 V CC con una potencia superior a 12 W. Al presionar el botón que está instalado sobre el cuerpo de la cerradura, se desbloqueará después de 1 segundo.

NOTA:
- El tiempo máximo de potencia continua para desbloquear la cerradura no debe exceder los 8 segundos.
- Para mayor fiabilidad, utilice un lubricante en polvo para el bombín

EJEMPLO DE ESQUEMA DE INSTALACIÓN:

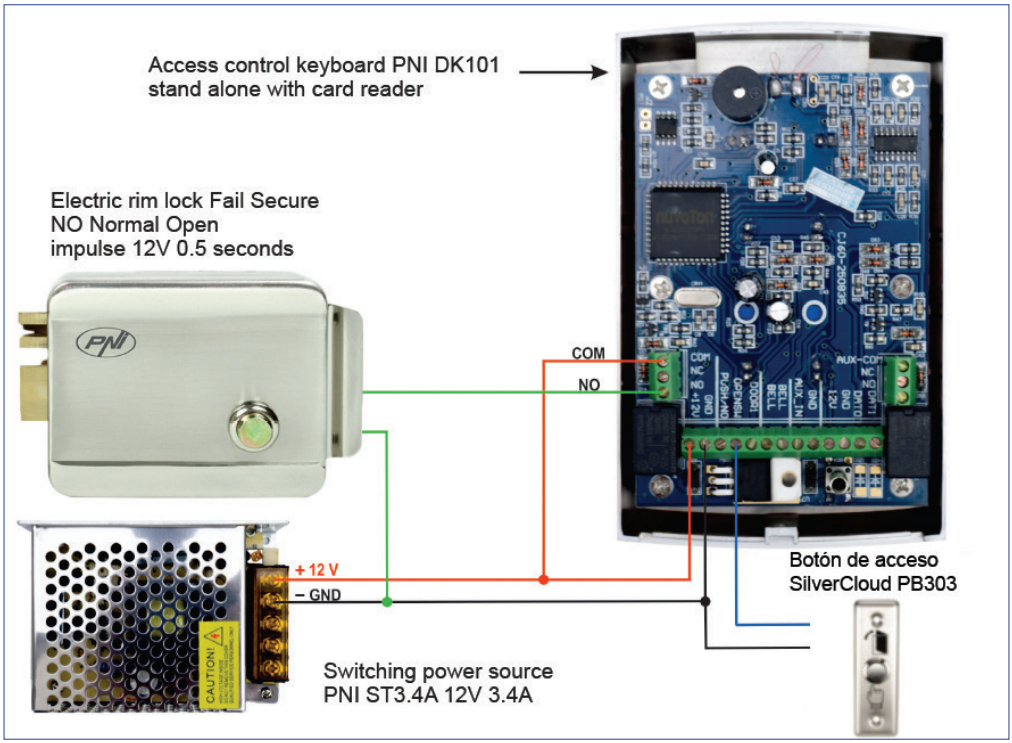

NOTA: Para el montaje de la cerradura, consulte al personal especializado. Es posible a que haya diferencias frente a los esquemas del manual, gracias a los diferentes modelos y subconjuntos existentes en el mercado.

CABLE DE COBRE RECOMENDADO:

Sección mm²	Diámetro Ø	Longitud m
0,30	0,6	8
0,5	0,8	15
1	1,2	25
1,5	1,4	40
2,5	1,8	60

DETALLES TÉCNICOS:

Material cuerpo cerradura	Acero inoxidable
Material bombín y cerradura	Alama
Voltaje de trabajo (solo impulso)	0,5 - 3s a 7 - 12 V d.c. / 2 - 3.5A
Tiempo de vida estimado	Por lo menos 200.000 aberturas
Grosor recomendado de la puerta	35 - 50 mm
Llaves incluidas	Sí, 5 piezas
Dimensiones	125 x 98 x 39 mm
Temperatura de funcionamiento	-26°C ~ +80°C

LES FONCTIONS:

- Il prend en charge le contrôle électrique ou le fonctionnement manuel.
- Il est compatible avec les interphones et les systèmes de contrôle d'accès.

INSTALLATION::

- Utilisez les vis autonomes pour installer le corps de la serrure, le cylindre et le support de porte dans la porte ou le cadre de porte. Une distance minimale de 5 mm entre le corps de la serrure et le support de porte est recommandée.
- Le cylindre doit être monté à l'extérieur de la porte (opposé à la serrure) avec les accessoires fournis. L'axe du cylindre doit traverser la porte pour se trouver dans la fente spéciale du corps de la serrure. Pour ouvrir la serrure, il suffit d'un bref tour de clé dans le cylindre.
- Le ressort de chargement est réglable en fonction du poids de la porte ou de la puissance du ferme-porte. Régler l'écrou hexagonal avec une clé no. 12 s'il enregistre un grand bruit ou ne peut pas se fermer.
- Les pênes dormants peuvent changer de direction en fonction du type d'ouverture (gauche ou droite)
- Utilisez un 7 - 12 d.c. impulsion de tension inférieure à 3 secondes et puissance supérieure à 12 W. En appuyant sur le bouton, la serrure électrique se déverrouille au bout d'une seconde..

REMARQUES:

- Le temps d'électrification continu ne doit pas dépasser 3 secondes.
- Pour votre sécurité, veuillez utiliser un lubrifiant en poudre pour le cylindre
- Pour l'installation de la serrure, appelez uniquement du personnel spécialisé. Il peut y avoir des différences avec les schémas présentés dans ce manuel d'utilisation en raison des différents modèles et sous-ensembles disponibles sur le marché.

EXEMPLE DE SCHÉMA D'INSTALLATION:

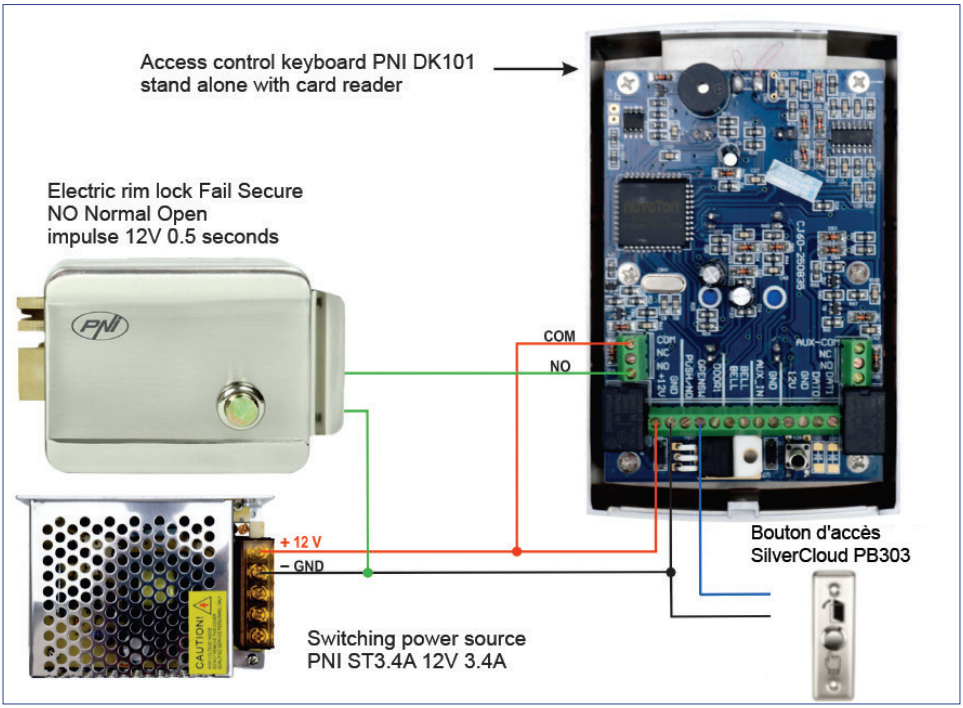

REMARQUE: Pour le montage de l'arbre, consultez le personnel spécialisé. Il peut y avoir des

différences par rapport aux schémas du manuel, en raison des différents modèles et sous-ensembles disponibles sur le marché.

FIL DE CUIVRE RECOMMANDÉ:

Section mm²	Diamètre Ø	Lung Longueur ime m
0,30	0,6	8
0,5	0,8	15
1	1,2	25
1,5	1,4	40
2,5	1,8	60

DÉTAILS TECHNIQUES:

Matériau du corps	Acier inoxydable
Matériau du cylindre et du loquet	Laiton
Tension de travail (seulement impulsion)	0,5 - 3s la 7 - 12 V DC / 2 - 3.5A
Durée de vie	au moins 200 000 actions
Épaisseur de porte recommandée	35 - 50 mm
Clés incluses	Oui, 5 buc.
Dimensions	125 x 98 x 39 mm
Température de fonctionnement	-26°C ~ +80°C

FUNKCIÓK

- Támogatja az elektromos vezérlést vagy kézi működtetést.
- Kompatibilis az ajtó telefonokkal vagy a beléptető rendszerekkel.

TELEPITÉS:

- Az önálló csavarokat a zárszerkezet, a henger és az ajtó tartójának az ajtó vagy az ajtókeretbe történő beszereléséhez használja. Javasoljuk legalább 5 mm-es szerelési távolságot a záróelemtől az ajtó tartóig.
- A hubot az ajtó külső oldalára kell szerelni (ellentétesen a zárral) a csomagban levő tartózékokkal.A hub lemeze az ajtón át kell haladnia egészen a zártest speciális résein. Ahhoz, hogy kinyissa a zárat elég egy rövid forgatása a kulcsnak a hubba.
- A rugó állítható az ajtó súlyától függően. Állítsa be a hatszögletű anyát egy 12 kulccsal vagy egy fogóval.
- A nyelvet vissza lehet tériteni az ajtónyítás irányának függően.(belülre vagy kivülre) - a zártípus automatikusan kinyilik amikor egy elektromos impulzust kap.
- A zárolás megadásához használja a 7-12 d.c. impulzusfeszültség (0,5-3 s) NO (normál nyitott) áramkör, 12 W-nál nagyobb teljesítménynél. Nyomaj meg a zártestgombját ez ki fog nyitodni egy másodperc után. A Yale parancs nem polaritásfüggő.

MEGJEGYZÉSEK:

- A folyamatos villamosítási idő feloldása nem haladhatja meg a 8 másodpercet.
- A biztonság érdekében használjon por alakú kenőanyagot a hengerhez

PÉLDA A TELEPÍTÉSRE:

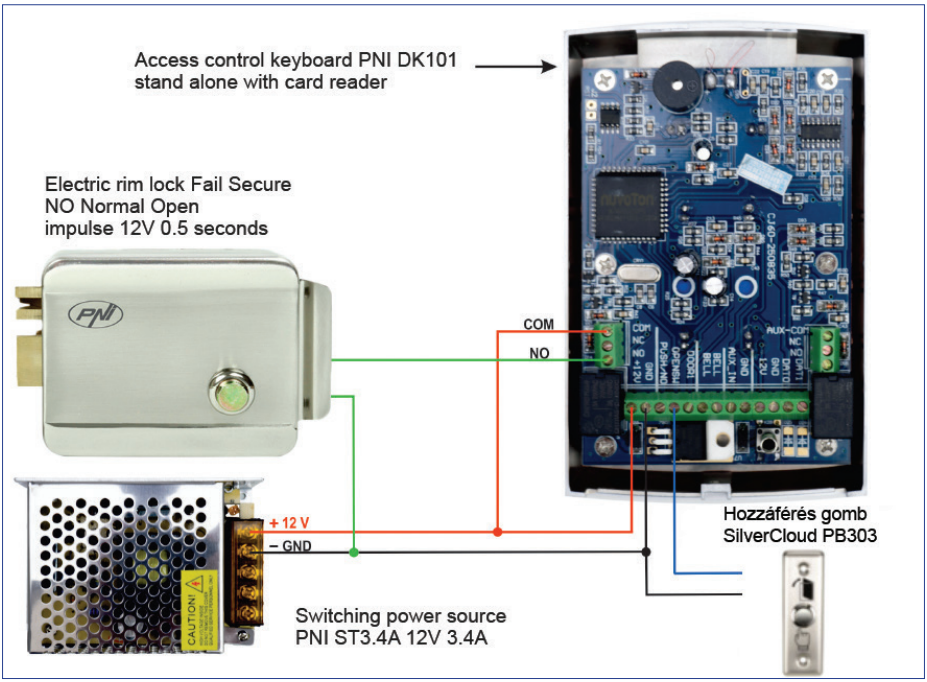

MEGJEGYZÉS: A zárszereléshez csak szakembert hívhat. A különböző modellek és részegységek a piacon eltérőek lehetnek a használati útmutatóban szereplő rendszerektől.

JAVASOLT RÉZSZÖG:

Szakasz mm²	Átmérő Ø	Hossz m
0,30	0,6	8
0,5	0,8	15
1	1,2	25
1,5	1,4	40
2,5	1,8	60

MŰSZAKI INFORMÁCIÓK:

Test anyag	Rozsdamentes acél
Henger és retesz anyag	Sárgaréz
Üzemi feszültség (csak impulzus)	0,5 - 3s nál nél 7 - 12 V d.c. / 2 - 3.5A
Élettartam	200.000
Javasolt ajtóvastagság	35 - 50 mm
Beépített kulcsok	Igen, 5 db.
Méretek	125 x 98 x 39 mm
Üzemhőmérséklet	-26°C ~ +80°C

FUNZIONI:

- Può essere azionato sia elettricamente che manualmente.
- Compatibile con sistemi di interfono o sistemi di controllo accessi.

INSTALLAZIONE:

- Utilizzare le viti incluse per installare il corpo della serratura, il cilindro e la controbocchetta sulla porta o sul telaio della porta. Consigliata una distanza minima di installazione di 5 mm dal corpo della serratura al supporto della porta.
- Il cilindro si installa sulla parte esterna della porta (opposta alla serratura) con gli accessori inclusi nel pacco. L'asta del cilindro deve passare dalla porta fino nella scanalatura dedicata nel corpo della serratura. Per aprire la serratura basta un giro breve della chiave nel cilindro.
- La molla di caricamento è regolabile a seconda del peso della porta o la potenza della porta più vicina. Regolare il dado esagonale con una chiave n. 12 se si blocca con grande rumore o non si può chiudere.
- Il catenaccio può cambiare la direzione in base al tipo di apertura della porta (sulla sinistra o sulla destra)
- Per alimentare la serratura, utilizzare una tensione di 7 - 12 d.c. con una potenza di almeno 12 W. Premendo il pulsante, l'elettroserratura si sblocca dopo 1 secondo.

NOTE:
- Il tempo massimo di alimentazione per sbloccare la serratura non deve superare gli 8 secondi.
- Per affidabilità nel tempo, utilizzare un lubrificante in polvere per il cilindro

ESEMPIO DI SCHEMA DI INSTALLAZIONE:

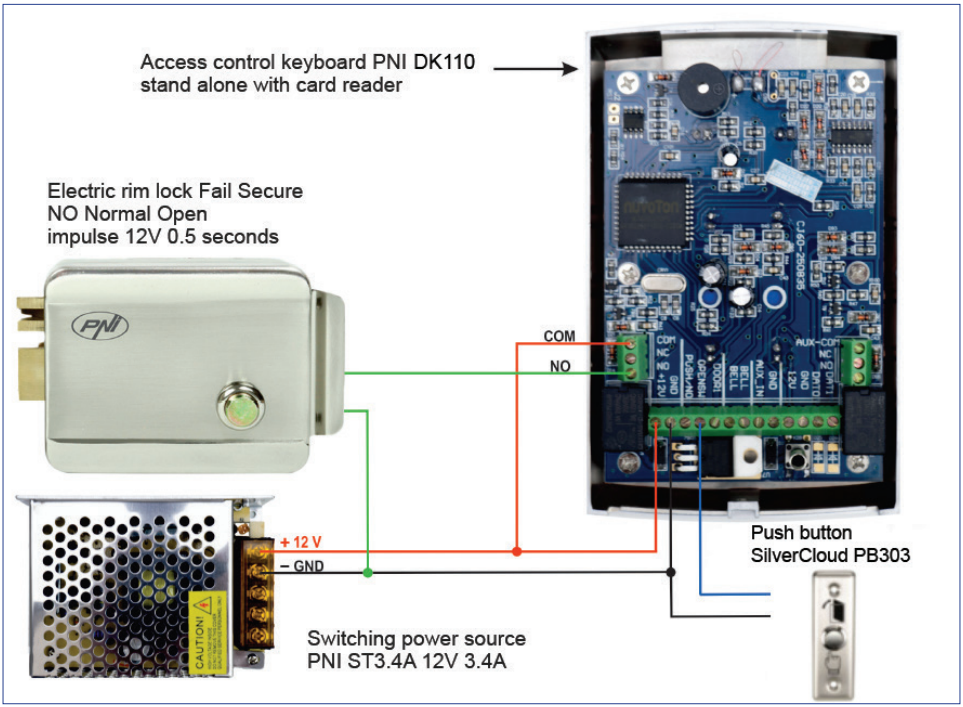

NOTA: Per il montaggio della serratura, chiamare solo personale specializzato. Ci possono essere differenze rispetto agli schemi del manuale a causa di diversi modelli e sottoassiemi sul mercato.

CAVO DI RAME CONSIGLIATO:

Sezione mm²	Diametro Ø	Lunghezza m
0,30	0,6	8
0,5	0,8	15
1	1,2	25
1,5	1,4	40
2,5	1,8	60

DETTAGLI TECNICI:

Materiale corpor serratura	Acciaio inossidabile
Materiale cilindro	Ottone
Alimentazione (solo impulso)	0,5 - 3s a 7 - 12 V d.c. / 2 - 3.5A
Durata della vita	> 200.000 aperture
Spessore consigliato per la porta	35 - 50 mm
Chiavi incluse	Si, 5 pezzi.
Dimensioni	125 x 98 x 39 mm
Temperatura di esercizio	-26°C ~ +80°C

FUNCTIES:

- Het ondersteunt elektrische bediening of handbediening.
- Het is compatibel met deurtelefoons of toegangscontrolesystemen.

INSTALLATIE

- Gebruik de meegeleverde schroeven om het slothuis, de cilinder en de deurhouder te installeren. Laat een afstand van minimaal 5 mm tussen het slotlichaam en de deurhouder.
- Monteer de cilinder met behulp van de meegeleverde accessoires aan de buitenzijde van de deur. De as van de cilinder moet door de deur gaan tot aan het speciale gat in het slotlichaam. Om het slot te openen is een korte draai van de sleutel in de cilinder voldoende.
- De veer kan worden aangepast aan het gewicht van de deur door de zeskantmoer aan te passen. Stel de zeskantmoer af met een sleutel nr. 12 als het slot niet kan sluiten.
- De nachtschoot kan van richting veranderen afhankelijk van de openingsrichting van de deur (links of rechts)
- Gebruik 7 - 12 d.c. spanning en een vermogen hoger dan 12 W om het elektrische slot van stroom te voorzien. Door op de knop te drukken, ontgrendelt het elektrische slot na 1 seconde.

Opmerkingen:
- De maximale continue stroomvoorziening van het slot mag niet langer zijn dan 8 seconden.
- Gebruik voor de veiligheid en langdurig gebruik een vast smeermiddel voor de cilinder

VOORBEELD VAN INSTALLATIE

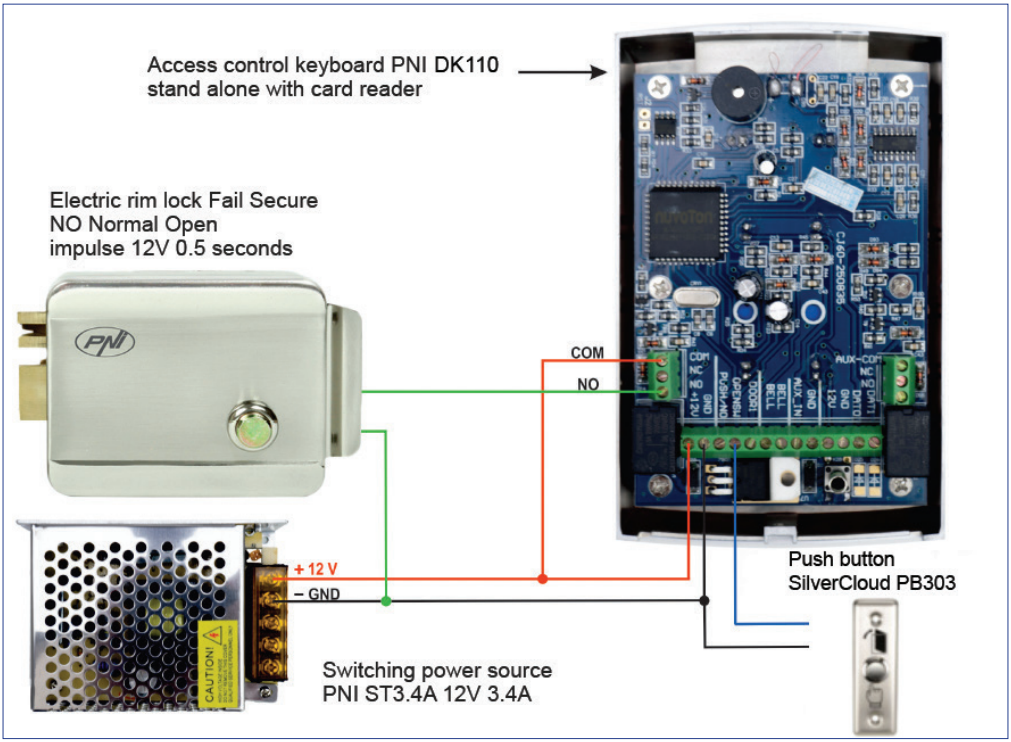

Waarschuwing: Bel alleen gespecialiseerd personeel voor de installatie van het slot.

AANBEVOLEN KOPERDRAAD::

Sectie mm^2	Diameter Ø	Lengte m
0,30	0,6	8
0,5	0,8	15
1	1,2	25
1,5	1,4	40
2,5	1,8	60

TECHNISCHE DETAILS:

Lichaams materiaal	Roestvrij staal
Cilinder- en vergrendelingsmateriaal	Messing
Werkspanning (alleen impuls)	0,5 - 3s bij 7 - 12 V d.c. / 2 - 3,5A
Levensduur	Minstens 200.000 openingen
Aanbevolen deurdikte	35 - 50 mm
Meegeleverde sleutels	Ja, 5 stuks.
Dimensies	125 x 98 x 39 mm
Werktemperatuur	-26°C ~ +80°C

FUNKCJE:

- Obsługuje sterowanie elektryczne lub obsługę ręczną.
- Jest kompatybilny z telefonami zewnętrznymi lub systemami kontroli dostępu.

INSTALACJA:

- Użyj niezależnych śrub do zainstalowania korpusu zamka, cylindra i uchwytu drzwi w ramie drzwi lub ościeżnicy. Zalecana minimalna odległość montażowa 5 mm od korpusu zamka do uchwytu drzwi.
- Sprężyna ładująca jest regulowana przy masie drzwi lub przy zamykaniu drzwi. Ustaw nakrętkę sześciokątną kluczem spustowym nr. 12, jeśli blokuje się w dużym hałasie lub nie może się zamknąć.
- Ryglowanie może zmieniać kierunek w zależności od typu otwartego (lewy lub prawy)
- Użyj 7 - 12 d.c. napięcie i moc wyższa niż 12 W. Po naciśnięciu przycisku blokada elektryczna odblokowuje się po 1 sekundzie.

UWAGI:
- Odblokowanie czasu ciągłej elektryzacji nie może przekroczyć 8 sekund.
- Ze względów bezpieczeństwa do cylindra należy użyć sproszkowanego środka smarnego

PRZYKŁADOWY SCHEMAT INSTALACJI:

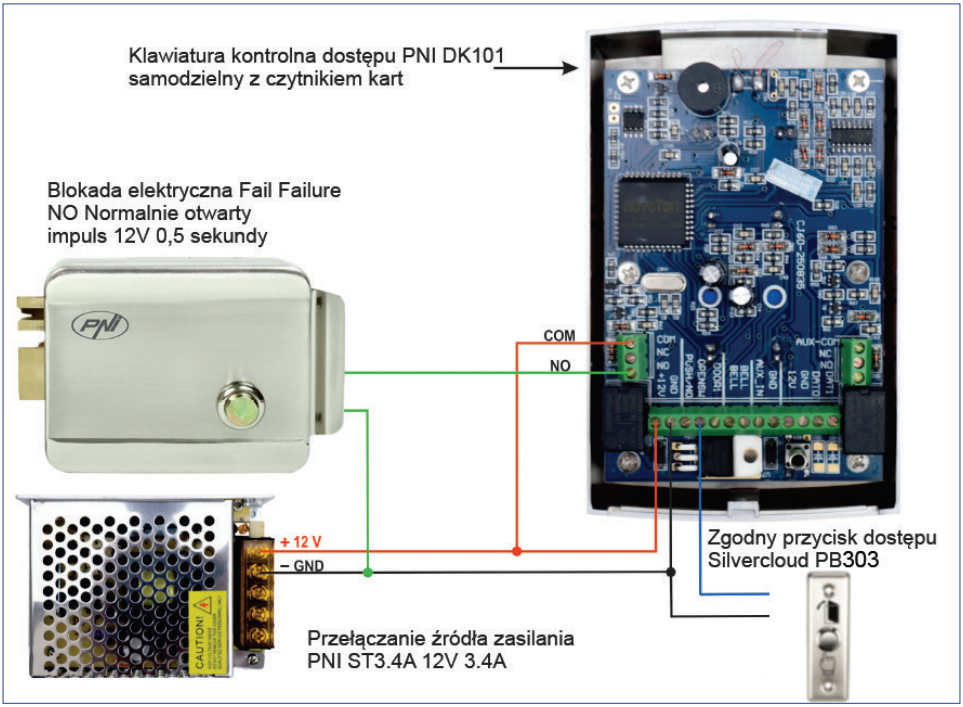

UWAGA: W przypadku instalacji zamka wezwać wyspecjalizowany personel. Mogą występować różnice w schematach zawartych w niniejszej instrukcji obsługi ze względu na różne modele i podzespoły dostępne na rynku.

POLECANY DRUT MIEDZIANY:

Przekrój mm²	Średnica Ø	Długość m
0,30	0,6	8
0,5	0,8	15
1	1,2	25
1,5	1,4	40
2,5	1,8	60

DANE TECHNICZNE:

Materiał ciała yala	Stal nierdzewna
Buck i materiał na pocisk	Mosiądz
Napięcie robocze (tylko impuls)	0,5 - 3s w 7 - 12 V d.c. / 2 - 3.5A
Żywotność	Co najmniej 200 000 otwarć
Grubość zalecana dla drzwi	35 - 50 mm
Klucze w komplecie	Tak, 5 kawałki
Wymiary	125 x 98 x 39 mm
Temperatura robocza	-20 ° C ~ + 70 ° C

FUNCTII:

- Poate fi actionata atat electric, cat si manual.
- Compatibila cu sisteme de interfonie si sisteme de control acces.

INSTALARE:

- Folositi suruburile din pachet pentru a fixa corpul yalei, butucul si opritorul pe marginea usii sau pe tocul usii. Se recomanda lasarea unei distante de 5 mm intre corpul yalei si opritor.
- Butucul se monteaza pe partea externa a usii (opusa yalei). Lamela butucului trebuie sa treaca prin usa pana in fanta speciala din corpul yalei. Pentru deschiderea yalei este suficienta o rotire scurta a cheii in butuc.
- Arcul se poate regla in functie de greutatea usii si puterea amortizorului prin reglaea surubului hexagonal.
- Limba se poate intoarce in functie de directia de deschidere a usii (spre interior sau spre exterior).
- Yala se va deschide atunci cand primeste un impuls electric. Dati comanda yalei printr-un circuit NO (Normal deschis) cu impuls de 7 - 12 V DC si putere >12W, pentru o perioada de 0.5 - 3 secunde. Apasand butonul yalei, aceasta se va debloca in mai putin de 1 secunda.

NOTE:
- Timpul maxim de alimentare electrica continua pentru deblocarea yalei nu trebuie sa depaseasca 3 secunde.
- Yala nu este dependenta de polaritate.
- Pentru rezistenta in timp, utilizati pentru butuc un lubrifiant sub forma de pulbere.

EXEMPLU SCHEMA DE INSTALARE:

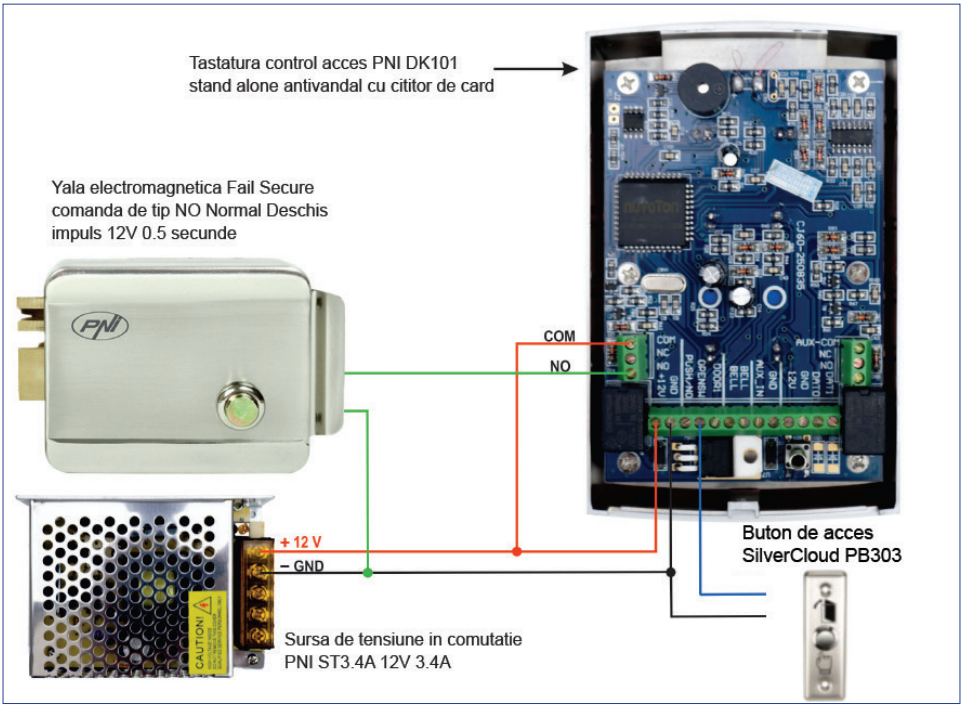

NOTA: Pentru montajul yalei apelati la personal specializat. Pot exista diferente fata de schemele din manual, datorita diferitelor modele si subansamble de pe piata.

CABLU DE CUPRU RECOMANDAT:

Sectiune mm²	Diametru Ø	Lungime m
0,30	0,6	8
0,5	0,8	15
1	1,2	25
1,5	1,4	40
2,5	1,8	60

DETALII TEHNICE:

Material corp yala	Inox
Material butuc si zavor	Alama
Alimentare (tip impuls)	0,5 - 3 sec. la 7 - 12 V DC / 2 - 3.5A
Durata de viata	Cel putin 200.000 deschideri
Grosime recomandata pentru usa	35 - 50 mm
Chei incluse	Da, 5 buc.
Dimensiuni	125 x 98 x 39 mm
Temperatura de functionare	-26°C ~ +80°C

EN:

EU Simplified Declaration of Conformity

SC ONLINESHOP SRL declares that **Electric lock SilverCloud YE910** complies with the Directive EMC 2014/30/EU. The full text of the EU declaration of conformity is available at the following Internet address:
https://www.mypni.eu/products/3884/download/certifications

DE:

Vereinfachte EU-Konformitätserklärung

SC ONLINESHOP SRL erklärt, dass das **Elektroschloss SilverCloud YE910** der Richtlinie EMC 2014/30 / EU entspricht. Der vollständige Text der EU-Konformitätserklärung ist unter folgender Internetadresse abrufbar:
https://www.mypni.eu/products/3884/download/certifications

ES:

Declaración UE de conformidad simplificada

SC ONLINESHOP SRL declara que el **Cerradura eléctrica SilverCloud YE910** cumple con la Directiva EMC 2014/30/EU. El texto completo de la declaración de conformidad de la UE está disponible en la siguiente dirección de Internet:
https://www.mypni.eu/products/3884/download/certifications

HU:

Egyszerűsített EU Megfelelési Közlemény

SC ONLINESHOP SRL kijelenti azt, hogy a **Elektromos zár SilverCloud YE910** megfelel az EMC 2014/30/EU. Az EU-megfelelőségi nyilatkozat teljes szövege a következő internetes címen érhető el:
https://www.mypni.eu/products/3884/download/certifications

IT:

Dichiarazione UE di conformità semplificata

SC ONLINESHOP SRL dichiara che il **Serratura elettrica SilverCloud YE910** è conforme alla direttiva EMC 2014/30/UE. Il testo completo della dichiarazione di conformità europea è disponibile al seguente indirizzo Internet:
https://www.mypni.eu/products/3884/download/certifications

NL:

EU vereenvoudigde conformiteitsverklaring

SC ONLINESHOP SRL verklaart dat Elektrisch slot SilverCloud YE910 voldoet aan de richtlijn EMC 2014/30/EU. De volledige tekst van de EU-conformiteitsverklaring is beschikbaar op het volgende internetadres:
https://www.mypni.eu/products/3884/download/certifications

PL:

Uproszczona deklaracja zgodności UE

SC ONLINESHOP SRL oświadcza, że **Zamek elektryczny SilverCloud YE910** jest zgodny z dyrektywą EMC 2014/30/EU. Pełny tekst deklaracji zgodności UE dostępny jest pod następującym adresem internetowym:
https://www.mypni.eu/products/3884/download/certifications

RO:

Declaratie UE de conformitate simplificata

SC ONLINESHOP SRL declara ca **Yala electromagnetica SilverCloud YE910** este in conformitate cu Directiva EMC 2014/30/EU. Textul integral al declarației UE de conformitate este disponibil la urmatoarea adresa de internet:
https://www.mypni.eu/products/3884/download/certifications